Sezione fascia perimetrale
SESTO D'IMPIANTO TIPO A
SCALA 1:50

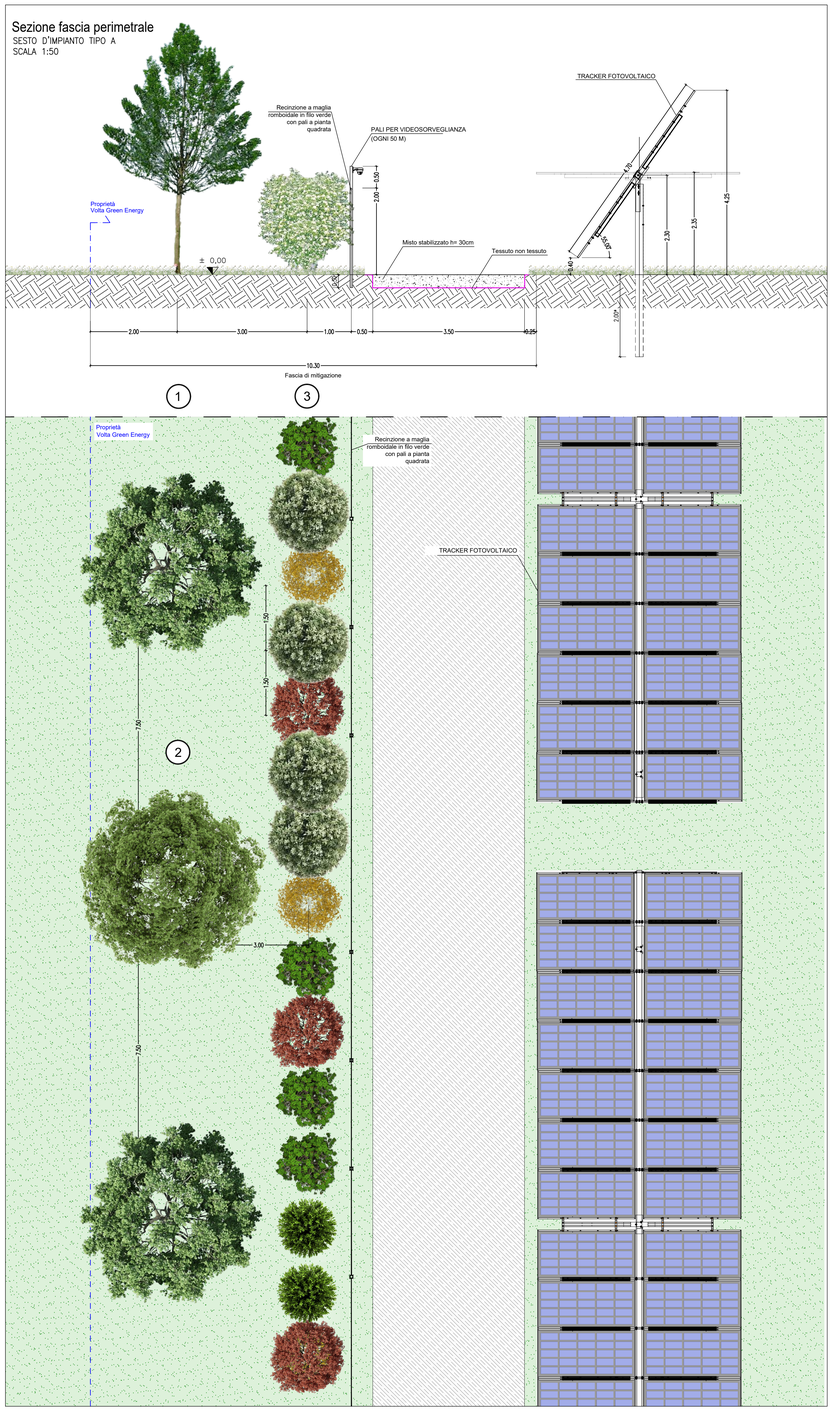

Sezione fascia perimetrale
SESTO D'IMPIANTO TIPO B
SCALA 1:50

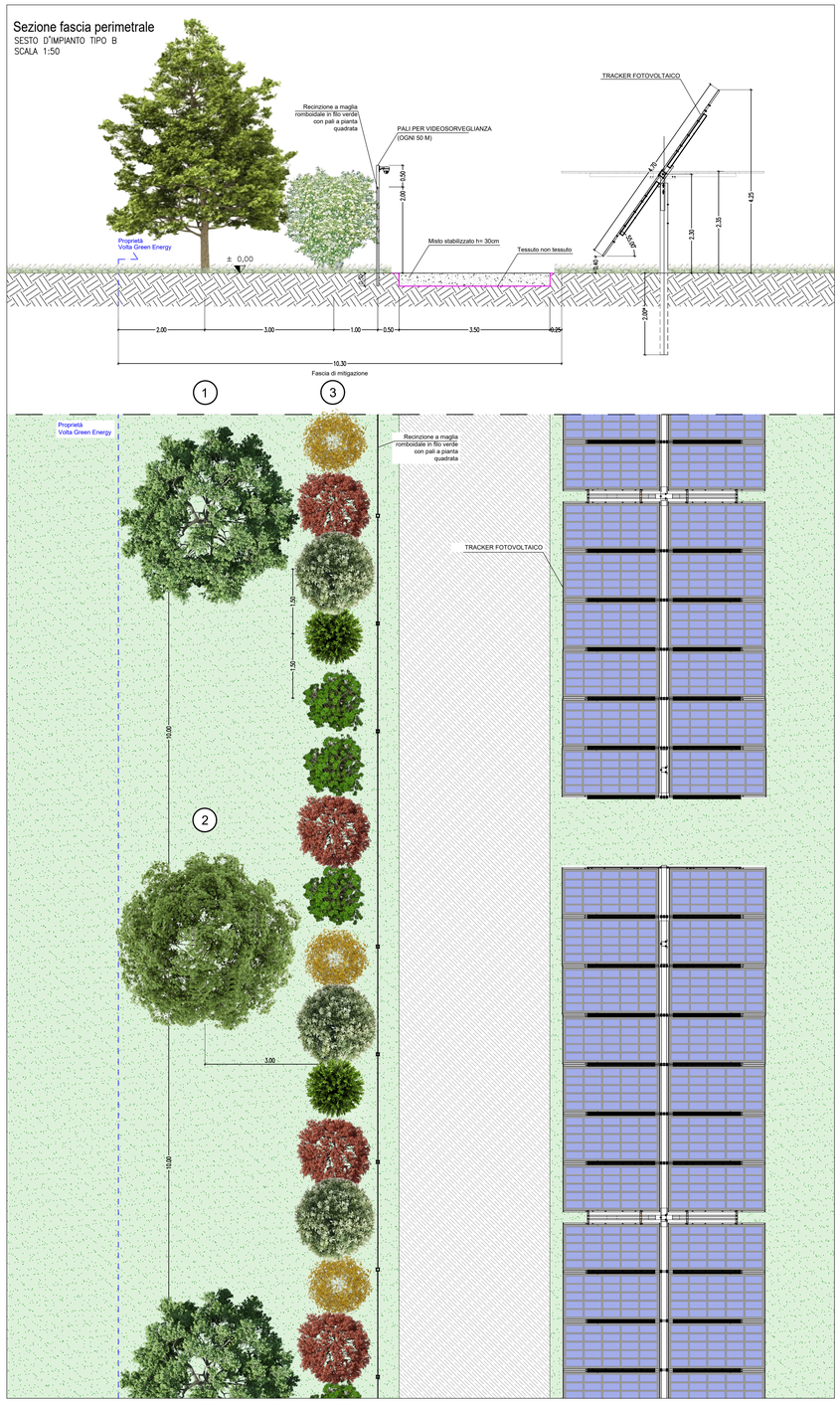

Sezione fascia perimetrale
SESTO D'IMPIANTO TIPO C
SCALA 1:50

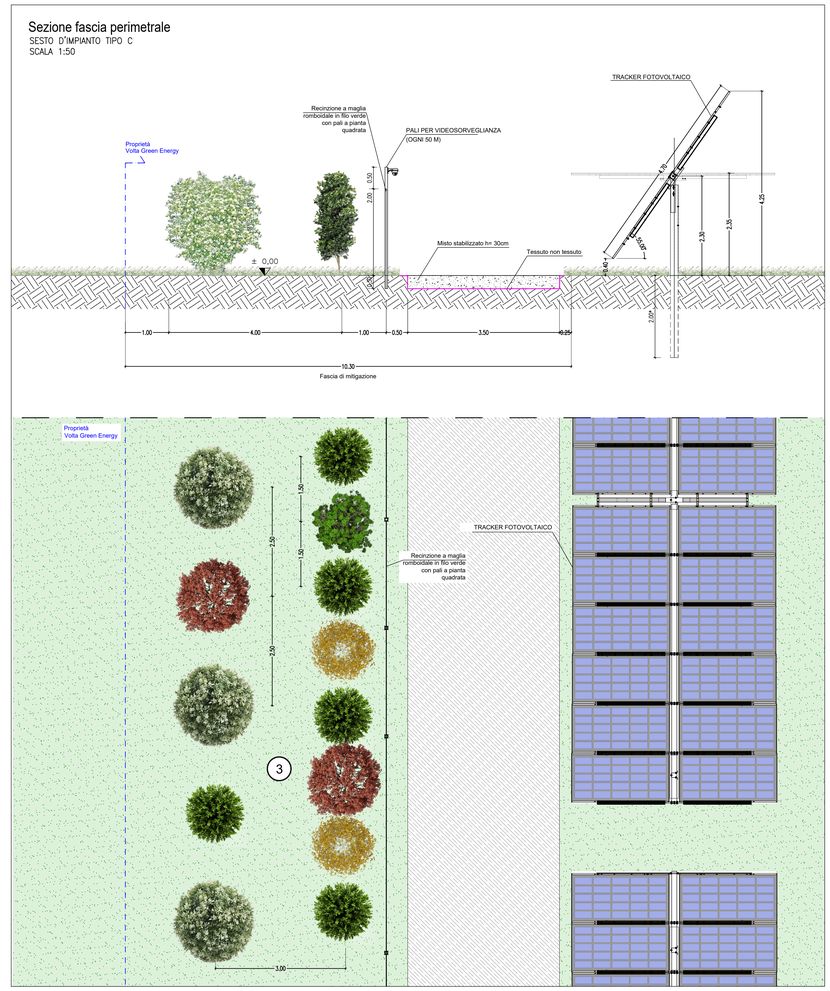

Prospetto tratto di recinzione h= 2.00 m
PROSPETTO IPOTESI 2 – Scala 1:50

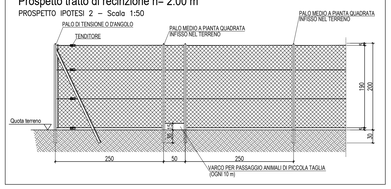

Prospetto tratto di recinzione h= 2.00 m
PROSPETTO IPOTESI 1 – Scala 1:50

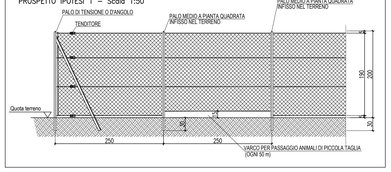

N.B. : PER IL CORRETTO COLLOCAMENTO IN PLANIMETRIA DEI SESTI D'IMPIANTO, FARE RIFERIMENTO ALLE TAVOLE T05

ABACO ESSENZE

1	**ESSENZA PRINCIPALE** *Carpino bianco (Carpinus betulus)*	
2	**ESSENZE ACCESSORIE** *Frassino maggiore (Fraxinus excelsior)* *Acero campestre (Acer campestre)*	
3	**ESSENZE ARBUSTIVE** *Biancospino (Crataegus monogyna)* *Frangola (Frangula alnus = Rhamnus frangula)* *Alloro (Laurus nobilis L.)* *Ligustro (Ligustrum vulgare)* *Viburno (Viburnum opulus)* *Sanguinella (Cornus sanguinea)* *Corniolo (Cornus mas)* *Prugnolo (Prunus spinosa)*	

REV.	DATA	DESCRIZIONE REVISIONE	REDATTO	VERIFICATO	APPROVATO
01	Settembre 2021	AGGIORNAMENTO	S. D'Urso	D. Di Lenarda	E. Livon
00	Giugno 2021	PRIMA EMISSIONE	S. D'Urso	D. Di Lenarda	E. Livon

Volta Green Energy

REGIONE FRIULI VENEZIA GIULIA
Provincia di UDINE
COMUNI DI SANTA MARIA LA LONGA E PAVIA DI UDINE

PROGETTO: IMPIANTO FOTOVOLTAICO "SANTO STEFANO"
DA 59,1 MWp E 50 MW IN IMMISSIONE
PROGETTO DEFINITIVO

COMMITTENTE:
Volta g.e.
Piazza Manifattura, 1 – 38068 Rovereto (TN)
Tel. +39 0464 625100 - Fax +39 0464 625101 - PEC volta-ge@legalmail.it

PROGETTISTA:
L.I.N.E.A. s.r.l.
Via Tavagnacco, 89/9 - 33100 Udine
tel. 0432 410536 - fax 0432 831013
info@lineaing.com
LIVON INGEGNERIA ENERGIA AMBIENTE

LIVON ERIKA 23.09.202 10:30:51 GMT+00:0
Di Lenarda David 23.09.2021 10:46:36 GMT+00:00

OGGETTO DELL'ELABORATO:

Tipico fascia di mitigazione perimetrale

N° ELABORATO	SCALA	FOGLIO	FORMATO	CODIFICA COMMITTENTE
31	1:50	1 di 1	A0	T06.1

ID ELABORATO : PVSS_T06.1_Tipico fascia mitig.ne perimetrale_Rev01

Questo elaborato è di proprietà di Volta Green Energy ed è protetto a termini di legge

Volta g.e.